



MUNICÍPIO DE LARANJEIRAS DO SUL

Estado do Paraná

Rua EXP. João Maria, nº 1020, esq. Av. Santos Dumont – Centro – Cx. Postal 121 –
85.301-410

CNPJ: 76.205.970/0001-95 Fone: (42) 3635-8100 Fax: (42) 3635-8136

<http://www.la.pr.gov.br>

GABINETE DO PREFEITO

Gestão 2021/2024

LEI Nº 014/2023
27/04/2023

SÚMULA: NOMINA UNIDADES DE CONSERVAÇÃO, TOTALIZANDO UMA ÁREA DE 185.140,54 M², SITUADAS EM NO MUNICÍPIO DE LARANJEIRAS DO SUL.

A CÂMARA MUNICIPAL DE LARANJEIRAS DO SUL, ESTADO DO PARANÁ, APROVOU E EU, PREFEITO MUNICIPAL, SANCIONO A SEGUINTE

LEI:

Art. 1º - Ficam nominadas as áreas designadas como Unidades de Conservação, de propriedade do município de Laranjeiras do Sul, Estado do Paraná, abaixo descritas:

LOTE	UNIDADE DE CONSERVAÇÃO	MATRÍCULA	ÁREA	PROPRIETÁRIO
01	Jacinto Gomes de Oliveira	8.203	12.772 m ²	Município de Laranjeiras do Sul
02	Morro do Cruzeiro	22.925	61.623,36 m ²	Município de Laranjeiras do Sul
03	Ana Rita Ferreira	23.370	7.036 m ²	Município de Laranjeiras do Sul
04	Pedro Pinto de Oliveira	32.476	91.527,58 m ²	Município de Laranjeiras do Sul
05	Silvino Schuster	25.776	12.181,60 m ²	Município de Laranjeiras do Sul
TOTAL			185.140,54 m ²	

Art. 2º - Esta Lei entrará em vigor na data de sua publicação.

Art. 3º - Revogadas as disposições em contrário.

Gabinete do Prefeito Municipal de Laranjeiras do Sul, em 27 de abril de 2023.

JONATAS FELISBERTO DA SILVA
Prefeito Municipal

Publicação, com assinatura, feita no **Jornal Correio do Povo do Paraná**
Edição nº 4132 – de 28/04/2023

Área 1 - UNIDADE DE CONSERVAÇÃO JACINTO GOMES DE OLIVEIRA

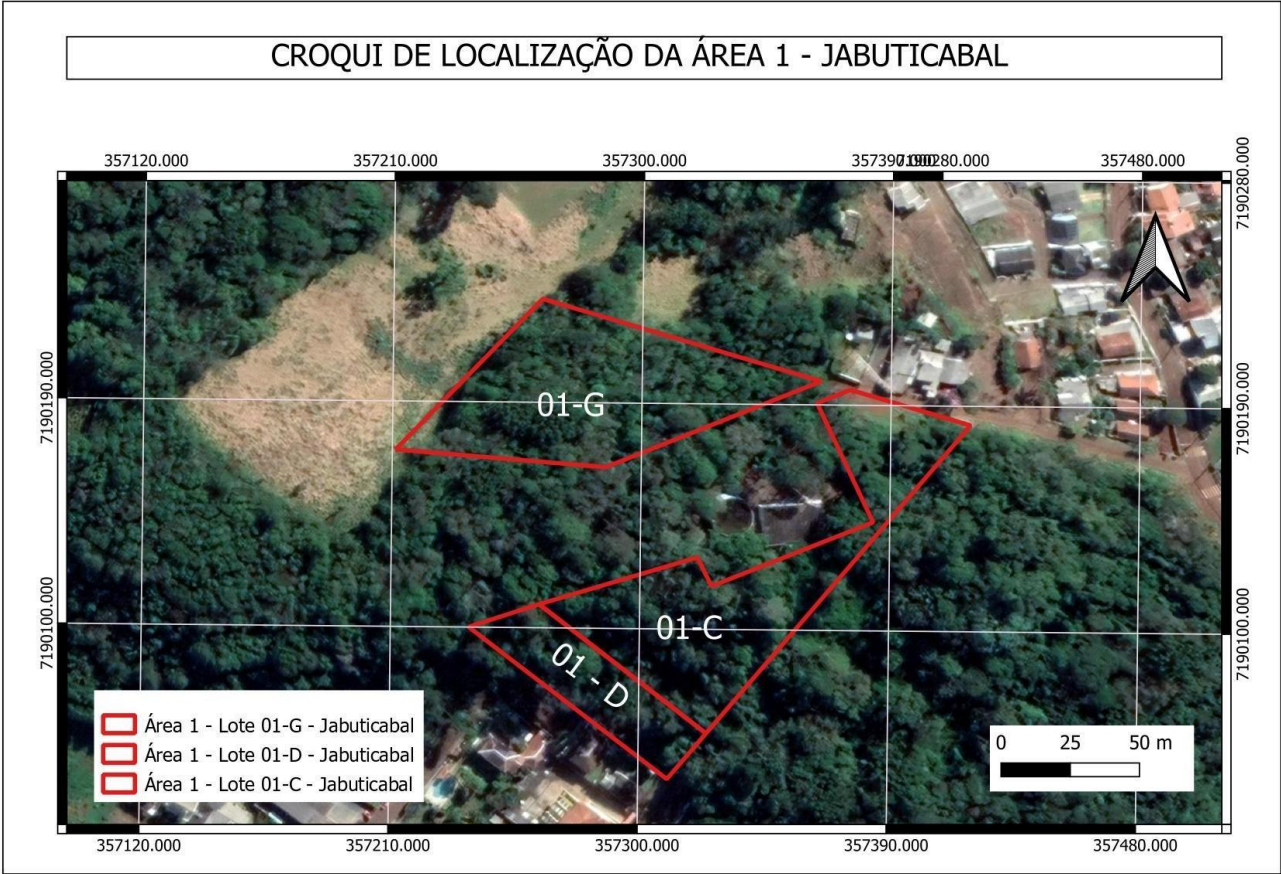

MEMORIAL DESCRITIVO

CONSTITUIDO PELO LOTE N°01-D, DA SUBDIVISÃO DO LOTE N°01, DA CHACARA N°66 LOCALIZADO NO ROCIO DO PATRIMONIO MUNICIPAL DE LARANJEIRAS DO SUL.

Área Total: 2.000,00 m² (Dois mil metros quadrados)

Município de Laranjeiras do sul. –

Comarca de Laranjeiras do Sul.

Matricula n° R-4-8.203

Proprietário: MUNICIPIO DE LARANJEIRAS DO SUL

– **CNPJ: 76.205.970/0001-95**

Limites e Confrontações

Partindo do ponto denominado de **PP=00**, deste segue, com azimute magnético de **130°31'16"**, com a seguinte **UTM 357263.5752 e 7190109.1530**, medindo **79,35 metros**, confrontando com terras pertencente a Município de Laranjeiras do Sul, até à estaca denominada **E=01**, deste segue, com azimute magnético de **220°47'22"**, com a seguinte **UTM 357324.4230 e 7190058.2220**, medindo **23,09 metros**, confrontando com terras pertencente a Município de Laranjeiras do Sul, até à estaca denominada **E=02**, deste segue, com azimute magnético de **309°29'43"**, com a seguinte **UTM 357310.4322 e 7190039.8365**, medindo **93,92 metros**, confrontando com Chácara n°62, Rua Isaac Newton e Chácara n°02, até à estaca denominada **E=03**, deste segue, com azimute magnético de **56°35'25"**, com a seguinte **UTM 357238.1789 e 7190099.8401**, medindo **27,05 metros**, confrontando com a Area Remanescente, até à estaca denominada **PP=00**, que deu início e agora encerra a presente descrição do imóvel em questão.

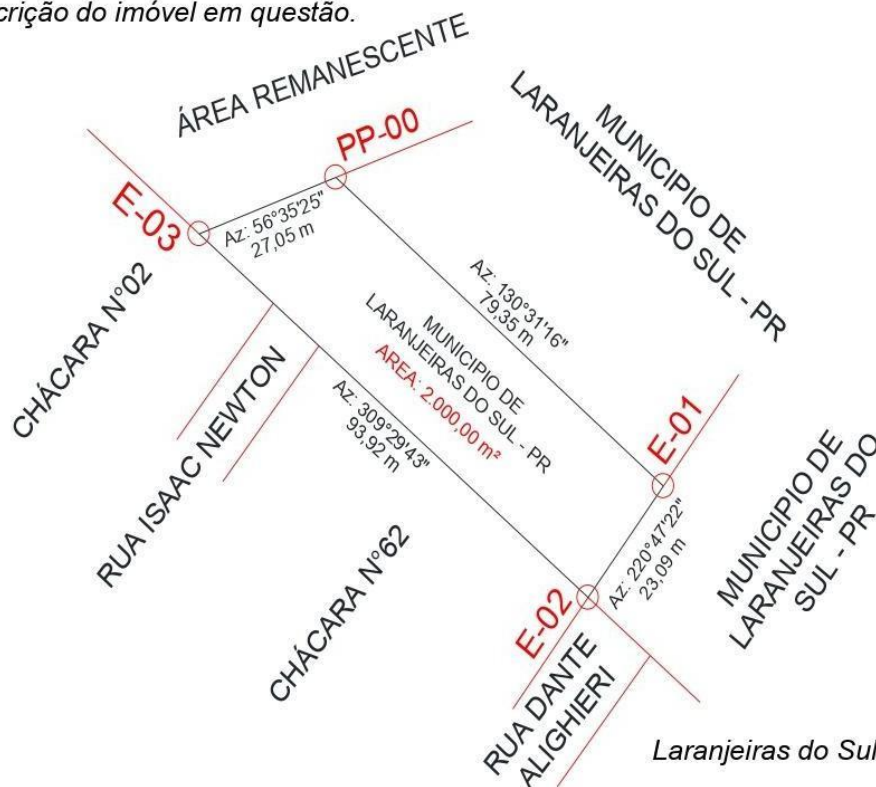

Laranjeiras do Sul-PR, MARÇO/2023.

MEMORIAL DESCRITIVO

CONSTITUÍDO PELO LOTE N°01-G, DA SUBDIVISÃO DO LOTE N°01, DA CHACARA N°66 LOCALIZADO NO ROCIO DO PATRIMONIO MUNICIPAL DE LARANJEIRAS DO SUL.

Área Total: 5.133,00 m² (Cinco mil cento e trinta e três metros quadrados)

Município de Laranjeiras do sul.

–

Comarca de Laranjeiras do Sul.

Matricula n° R-4-8.203

Proprietário: MUNICIPIO DE LARANJEIRAS DO SUL

–

CNPJ: 76.205.970/0001-95

Limites e Confrontações

Partindo do ponto denominado de **PP=00**, deste segue, com azimute magnético de **106°41'36"**, com a seguinte **UTM 357263.7076 e 7190231.3187**, medindo **105,87 metros**, confrontando com a Chácara n°68, até à estaca denominada **E=01**, deste segue, com azimute magnético de **244°51'42"**, com a seguinte **UTM 357364.6926 e 7190199.4656**, medindo **88,18 metros**, confrontando com a Rua sem denominação, até à estaca denominada **E=02**, deste segue, com azimute magnético de **273°58'56"**, com a seguinte **UTM 357287.2404 e 7190164.3448**, medindo **75,55 metros**, confrontando com a Area Remanescente, até à estaca denominada **E=03**, deste segue, com azimute magnético de **40°06'26"**, com a seguinte **UTM 357211.2158 e 7190170.6437**, medindo **90,16 metros**, confrontando com a Chácara n°43, até à estaca denominada **PP=00**, que deu início e agora encerra a presente descrição do imóvel em questão.



Laranjeiras do Sul-PR, MARÇO/2023.

MEMORIAL DESCRITIVO

CONSTITUÍDO PELO LOTE N°01-C, DA SUBDIVISÃO DO LOTE N°01, DA CHACARA N°66 LOCALIZADO NO RÓCIO DO PATRIMÔNIO MUNICIPAL DE LARANJEIRAS DO SUL.

Área Total: 5.639,00 m² (Cinco mil seiscentos e trinta e nove metros quadrados)

Município de Laranjeiras do sul. –

Comarca de Laranjeiras do Sul.

Matrícula n° R-4-8.203

Proprietário: MUNICÍPIO DE LARANJEIRAS DO SUL – CNPJ: 76.205.970/0001-95

Limites e Confrontações

Partindo do ponto denominado de **PP=00**, deste segue, com azimute magnético de **106°41'36"**, com a seguinte **UTM 357375.1077 e 7190195.9105**, medindo **44,72 metros**, confrontando com a Rua sem denominação, até à estaca denominada **E=01**, deste segue, com azimute magnético de **220°43'25"**, com a seguinte **UTM 357418.7306 e 7190182.1524**, medindo **155,39 metros**, confrontando com terras pertencente a Município de Laranjeiras do Sul-PR, até à estaca denominada **E=02**, deste segue, com azimute magnético de **309°29'43"**, com a seguinte **UTM 357324.4230 e 7190058.2220**, medindo **79,35 metros**, confrontando com terras pertencente a Município de Laranjeiras do Sul-PR, até à estaca denominada **E=03**, deste segue, com azimute magnético de **52°45'25"**, com a seguinte **UTM 357263.5752 e 7190109.1530**, medindo **60,15 metros**, confrontando com Área remanescente, até à estaca denominada **E=04**, deste segue, com azimute magnético de **154°35'46"**, com a seguinte **UTM 357320.5418 e 7190128.4624**, medindo **12,60 metros**, confrontando com Reservatório Sanepar, até à estaca denominada **E=05**, deste segue, com azimute magnético de **65°02'16"**, com a seguinte **UTM 357325.7973 e 7190117.0108**, medindo **63,70 metros**, confrontando com Reservatório Sanepar, até à estaca denominada **E=06**, deste segue, com azimute magnético de **335°36'39"**, com a seguinte **UTM 357383.8880 e 7190143.1308**, medindo **51,70 metros**, confrontando com Reservatório Sanepar, até à estaca denominada **E=07**, deste segue, com azimute magnético de **64°51'17"**, com a seguinte **UTM 357363.1590 e 7190190.4925**, medindo **13,12 metros**, confrontando com a Rua Sem Denominação, até à estaca denominada **PP=00**, que deu início e agora encerra a presente descrição do imóvel em questão.

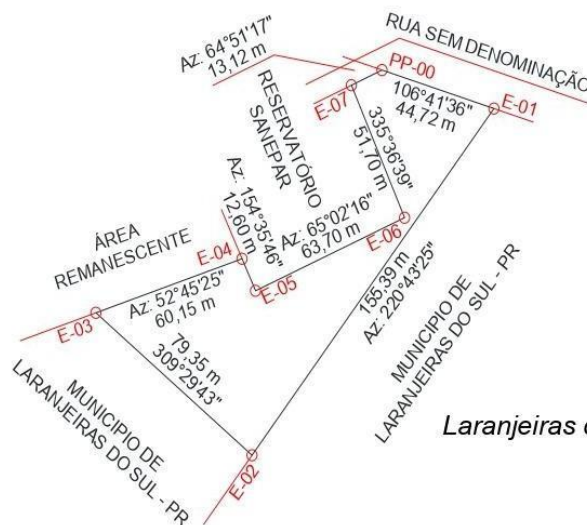

Área 2 - UNIDADE DE CONSERVAÇÃO MORRO DO CRUZEIRO

CROQUI DE LOCALIZAÇÃO DA ÁREA 2 - CINE TEATRO



MEMORIAL DESCRITIVO

LOCALIZADO NA RUA MANOEL RIBAS, CONSISTIDO PELA CHACARA Nº55, DO ROCIO DO PATRIMONIO MUNICIPAL DESTA CIDADE DE LARANJEIRAS DO SUL-PR.

Área Total: 61.623,36 m² (Sessenta e um mil seiscentos e vinte e três metros e trinta e seis centímetros quadrados)

Município de Laranjeiras do sul.

–

Comarca de Laranjeiras do Sul.

Matrícula nº 22.925

Proprietário: MUNICIPIO DE LARANJEIRAS DO SUL

–

CNPJ: 76.205.970/0001-95

Limites e Confrontações

Partindo do ponto denominado de **PP=00**, deste segue, com azimute magnético de **35°34'00"**, com a seguinte **UTM 356723.0417 e 7188989.3513**, medindo **220,00 metros**, confrontando com Area Remanescente, até à estaca denominada **E=01**, deste segue, com azimute magnético de **127°02'03"**, com a seguinte **UTM 356851.1013 e 7189168.4435**, medindo **83,50 metros**, confrontando com Loteamento Jardim Camargo, até à estaca denominada **E=02**, deste segue, com azimute magnético de **37°02'03"**, com a seguinte **UTM 356917.6607 e 7189118.0169**, medindo **146,00 metros**, confrontando com Loteamento Jardim Camargo, até à estaca denominada **E=03**, deste segue, com azimute magnético de **126°57'29"**, com a seguinte **UTM 357005.5949 e 7189234.5655**, medindo **100,00 metros**, confrontando com a Rua General Espirito Santo, até à estaca denominada **E=04**, deste segue, com azimute magnético de **216°57'29"**, com a seguinte **UTM 357085.4227 e 7189174.3366**, medindo **390,00 metros**, confrontando com a Rua Manoel Ribas, até à estaca denominada, **E=05**, deste segue, com azimute magnético de **314°43'08"**, com a seguinte **UTM 356850.9438 e 7188862.6980**, medindo **180,00 metros**, confrontando com Area Remanescente, até à estaca denominada **PP=00**, que deu início e agora encerra a presente descrição do imóvel em questão.

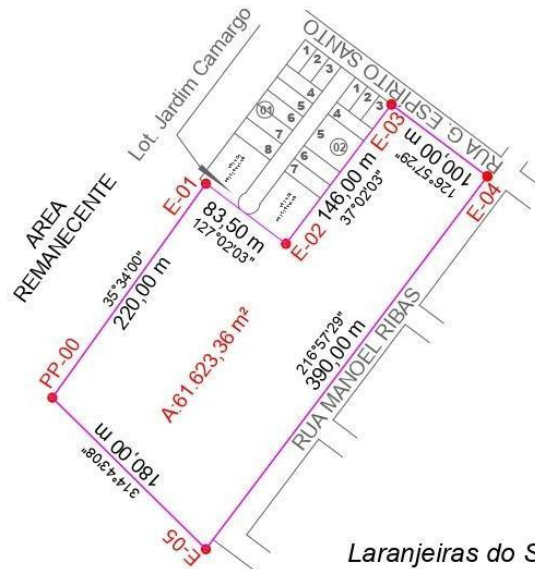

Laranjeiras do Sul-PR, FEVEREIRO/2023.

Área 3 - UNIDADE DE CONSERVAÇÃO ANA RITA FERREIRA

CROQUI DE LOCALIZAÇÃO ÁREA 3 - PILAR I



Sistema de coordenadas geográficas: UTM/Sirgas
2000.
Elaborado por: Florestalis Consultoria (2023).

MEMORIAL DESCRITIVO

Área sem benfeitorias, constituído por parte do quinhão n°04 da subdivisão do quinhão n°14 do bloco n°04 do imóvel denominado Fazenda Laranjeiras neste município e comarca.

Área Total: 7.036,00 m² (Sete mil e trinta e seis metros quadrados)

Município de Laranjeiras do sul.

Comarca de Laranjeiras do Sul.

Matrícula n° 23.370

Proprietário: MUNICIPIO DE LARANJEIRAS DO SUL – CNPJ: 76.205.970/0001-95

Limites e Confrontações

Partindo do ponto denominado de **PP=00**, deste segue, com azimute magnético de **170°43'51"**, com a seguinte **UTM 359754.4170 e 7192507.9330**, medindo **84,50 metros**, confrontando com Rua Waldemar Becker, até à estaca denominada **E=01**, deste segue, com azimute magnético de **260°43'51"**, com a seguinte **UTM 359768.0312 e 7192424.5161**, medindo **110,00 metros**, confrontando com Bosque e Sanepar, até à estaca denominada **E=02**, deste segue, com azimute magnético de **350°43'51"**, com a seguinte **UTM 359659.4675 e 7192406.7978**, medindo **43,41 metros**, confrontando com Bosque, até à estaca denominada **E=03**, deste segue, com azimute magnético de **60°14'21"**, com a seguinte **UTM 359652.5262 e 7192449.3291**, medindo **117,45 metros**, confrontando com a Rua Alberto Minski, até à estaca denominada **PP=00**, que deu início e agora encerra a presente descrição do imóvel em questão.

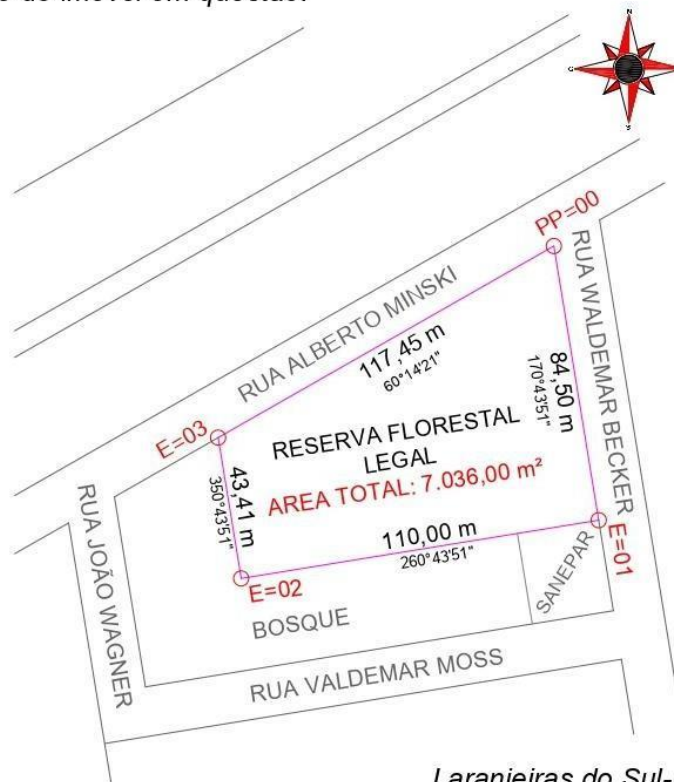

Laranjeiras do Sul-PR, FEVEREIRO/2023.

Área 4 - UNIDADE DE CONSERVAÇÃO PEDRO PINTO DE OLIVEIRA

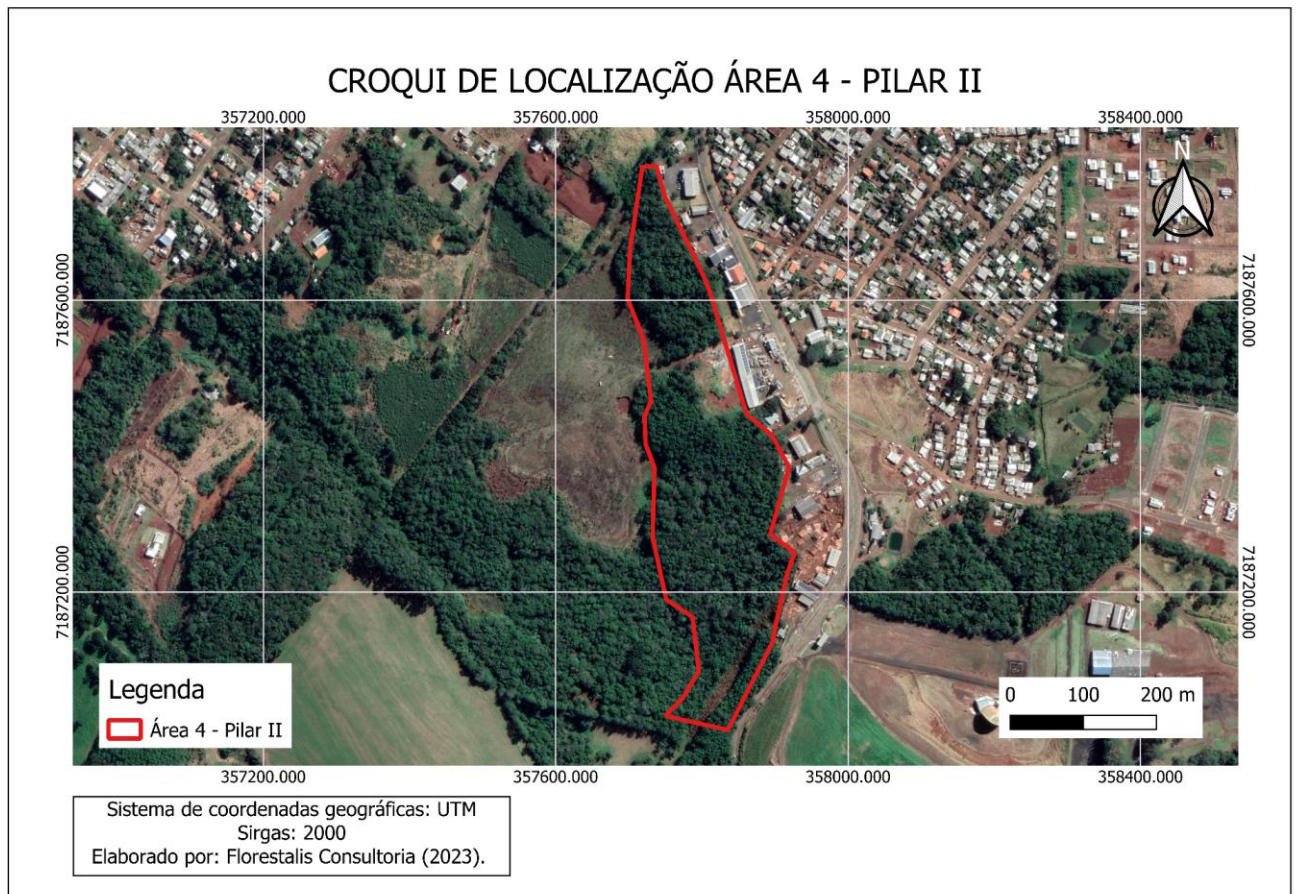

MEMORIAL DESCRITIVO

Planta de Imóvel Rural, Situado no quinhão n°01-C, desmembrado do quinhão n°01, do bloco n°12, do Imóvel denominado Fazenda Laranjeiras, situado no perímetro urbano desta cidade.

Com área de 91.527,58 m² (Noventa e um mil quinhentos e vinte e sete metros e cinquenta e oito centímetros quadrados)

Município de Laranjeiras do Sul.

– Comarca de Laranjeiras do Sul.

Matrícula n° 32.476

Proprietário: MUNICIPIO DE LARANJEIRAS DO SUL

CNPJ n° 76.205.970/0001

Limites e Confrontações

Partindo do ponto denominado de **PP=00**, deste segue, com azimute magnético de **195°07'57"**, com a seguinte **UTM 357737.8677 e 7187783.6951**, medindo **41,48 metros**, confrontando com o Lote n°01, da Quadra n°01, pertencente ao Pilar II – Parque Industrial, até à estaca denominada **E=01**, deste segue, com azimute magnético de **205°51'18"**, com a seguinte **UTM 357748.6935 e 7187743.6631**, medindo **15,93 metros** confrontando com o Lote n°02, da Quadra n°01, pertencente ao Pilar II – Parque Industrial, até à estaca denominada **E=02**, deste segue, com azimute magnético de **205°51'18"**, com a seguinte **UTM 357755.6421 e 7187729.3245**, medindo **48,51 metros** confrontando com o Lote n°03, da Quadra n°01, pertencente ao Pilar II – Parque Industrial, até à estaca denominada **E=03**, deste segue com azimute magnético de **205°51'18"**, com a seguinte **UTM 357777.0554 e 7187685.1375**, medindo **30,00 metros** confrontando com o Lote n°04, da Quadra n°01, pertencente ao Pilar II – Parque Industrial, até à estaca denominada **E=04**, deste segue com azimute magnético de **205°51'18"**, com a seguinte **UTM 357790.1397 e 7187658.1375**, medindo **30,00 metros** confrontando com o Lote n°05, da Quadra n°01, pertencente ao Pilar II – Parque Industrial, até à estaca denominada **E=05**, deste segue com azimute magnético de **200°53'05"**, com a seguinte **UTM 357803.2223 e 7187631.1411**, medindo **23,36 metros** confrontando com o Lote n°06, da Quadra n°01, pertencente ao Pilar II – Parque Industrial, até à estaca denominada **E=06**, deste segue com azimute magnético de **196°41'40"**, com a seguinte **UTM 357811.5499 e 7187609.3159**, medindo **61,15 metros** confrontando com o Lote n°07, da Quadra n°01, pertencente ao Pilar II – Parque Industrial, até à estaca denominada **E=07**, deste segue com azimute magnético de **196°41'45"**, com a seguinte **UTM 357829.1272 e 7187550.7062**, medindo **15,00 metros** confrontando com a Rua Padre Francisco Sozzi, até à estaca denominada **E=08**, deste segue com azimute magnético de **196°41'40"**, com a seguinte **UTM 357833.4389 e 7187536.3307**, medindo **95,95 metros**, confrontando com o Lote n°01, da Quadra n°02, pertencente ao Pilar II – Parque Industrial, até à estaca denominada **E=09**, deste segue com azimute magnético de **229°39'11"**, com a seguinte **UTM 357861.0027 e 7187444.4241**, medindo **40,51 metros**, confrontando com o Lote n°03, da Quadra n°02, pertencente ao Pilar II – Parque Industrial, até à estaca denominada **E=10**, deste segue com azimute magnético de **221°09'37"**, com a seguinte **UTM 357891.8828 e 7187418.1922**, medindo **10,00 metros**, confrontando com a Rua 02, até à estaca denominada **E=11**, deste segue com azimute magnético de **207°34'30"**, com a seguinte **UTM 357898.4738 e 7187410.6529**, medindo **44,98 metros**, confrontando com o Lote n°01, da Quadra n°03, pertencente ao Pilar II – Parque Industrial, até à estaca denominada **E=12**, deste segue com

azimute magnético de **164°13'22"**, com a seguinte **UTM 357919.2955 e 7187370.7810**, medindo **55,02 metros**, confrontando com o Lote n°02, da Quadra n°03, pertencente ao Pilar II – Parque Industrial, até à estaca denominada **E=13**, deste segue com azimute magnético de **164°13'22"**, com a seguinte **UTM 357904.3363 e 7187317.8334**, medindo **39,85 metros**, confrontando com o Lote n°03, da Quadra n°03, pertencente ao Pilar II – Parque Industrial, até à estaca denominada **E=14**, deste segue com azimute magnético de **233°29'02"**, com a seguinte **UTM 357893.5013 e 7187279.4852**, medindo **41,63 metros**, confrontando com o Lote n°03, da Quadra n°03, pertencente ao Pilar II – Parque Industrial, até à estaca denominada **E=15**, deste segue com azimute magnético de **160°34'00"**, com a seguinte **UTM 357926.9623 e 7187254.7107**, medindo **30,55 metros**, confrontando com o Lote n°04, da Quadra n°03, pertencente ao Pilar II – Parque Industrial, até à estaca denominada **E=16**, deste segue com azimute magnético de **167°25'32"**, com a seguinte **UTM 357916.7985 e 7187225.9028**, medindo **73,59 metros**, confrontando com o Lote n°04, da Quadra n°03, pertencente ao Pilar II – Parque Industrial, até à estaca denominada **E=17**, deste segue com azimute magnético de **169°23'23"**, com a seguinte **UTM 357900.7775 e 7187154.0805**, medindo **23,15 metros**, confrontando com o Lote n°04, da Quadra n°03, pertencente ao Pilar II – Parque Industrial, até à estaca denominada **E=18**, deste segue com azimute magnético de **153°02'41"**, com a seguinte **UTM 357896.5162 e 7187131.3309**, medindo **134,59 metros**, confrontando com a Rua Deolinda Oliveira Luz, até à estaca denominada **E=19**, deste segue com azimute magnético de **77°13'41"**, com a seguinte **UTM 357835.5054 e 7187011.3595**, medindo **87,35 metros**, confrontando com Sucessores de Afonso Benedito Cassol, até à estaca denominada **E=20**, deste segue com azimute magnético de **316°16'06"**, com a seguinte **UTM 357750.3186 e 7187030.6695**, medindo **34,52 metros**, confrontando com Area Remanescente, até à estaca denominada **E=21**, deste segue com azimute magnético de **329°18'54"**, com a seguinte **UTM 357774.1847 e 7187055.6164**, medindo **42,44 metros**, confrontando com Area Remanescente, até à estaca denominada **E=22**, deste segue com azimute magnético de **06°36'45"**, com a seguinte **UTM 357795.8444 e 7187092.1174**, medindo **74,45 metros**, confrontando com Area Remanescente, até à estaca denominada **E=23**, deste segue com azimute magnético de **56°13'19"**, com a seguinte **UTM 357787.2713 e 7187166.0727**, medindo **43,38 metros**, confrontando com Area Remanescente, até à estaca denominada **E=24**, deste segue com azimute magnético de **12°18'22"**, com a seguinte **UTM 357751.2131 e 7187190.1915**, medindo **86,46 metros**, confrontando com Area Remanescente, até à estaca denominada **E=25**, deste segue com azimute magnético de **359°06'39"**, com a seguinte **UTM 357732.7765 e 7187274.7051**, medindo **26,75 metros**, confrontando com Area Remanescente, até à estaca denominada **E=26**, deste segue com azimute magnético de **358°17'43"**, com a seguinte **UTM 357733.1909 e 7187301.4076**, medindo **68,95 metros**, confrontando com Area Remanescente, até à estaca denominada **E=27**, deste segue com azimute magnético de **20°26'19"**, com a seguinte **UTM 357735.2422 e 7187370.3308**, medindo **34,86 metros**, confrontando com Area Remanescente, até à estaca denominada **E=28**, deste segue com azimute magnético de **02°31'13"**, com a seguinte **UTM 357723.0676 e 7187403.0000**, medindo **38,31 metros**, confrontando com Area Remanescente, até à estaca denominada **E=29**, deste segue com azimute magnético de **336°04'56"**, com a seguinte **UTM 357721.3832 e 7187441.2712**, medindo **22,60 metros**, confrontando com Area Remanescente, até à estaca denominada **E=30**, deste segue com azimute magnético de **06°58'01"**, com a seguinte **UTM 357730.5469 e 7187461.9335**, medindo **84,36 metros**, confrontando com Area Remanescente, até à estaca denominada

E=31, deste segue com azimute magnético de **21°15'22"**, com a seguinte **UTM 357720.3144 e 7187545.6690**, medindo **60,36 metros**, confrontando com Area Remanescente, até à estaca denominada **E=32**, deste segue com azimute magnético de **357°10'26"**, com a seguinte **UTM 357698.4317 e 7187601.9223**, medindo **66,62 metros**, confrontando com Area Remanescente, até à estaca denominada **E=33**, deste segue com azimute magnético de **351°35'40"**, com a seguinte **UTM 357701.7163 e 7187668.4561**, medindo **115,40 metros**, confrontando com Area Remanescente, até à estaca denominada **E=34**, deste segue com azimute magnético de **273°11'27"**, com a seguinte **UTM 357718.5857 e 7187782.6201**, medindo **19,31 metros**, confrontando com Rosa dos Santos Bichoski e outros, até à estaca denominada **PP=00**, que deu início e agora encerra a presente descrição do imóvel em questão.

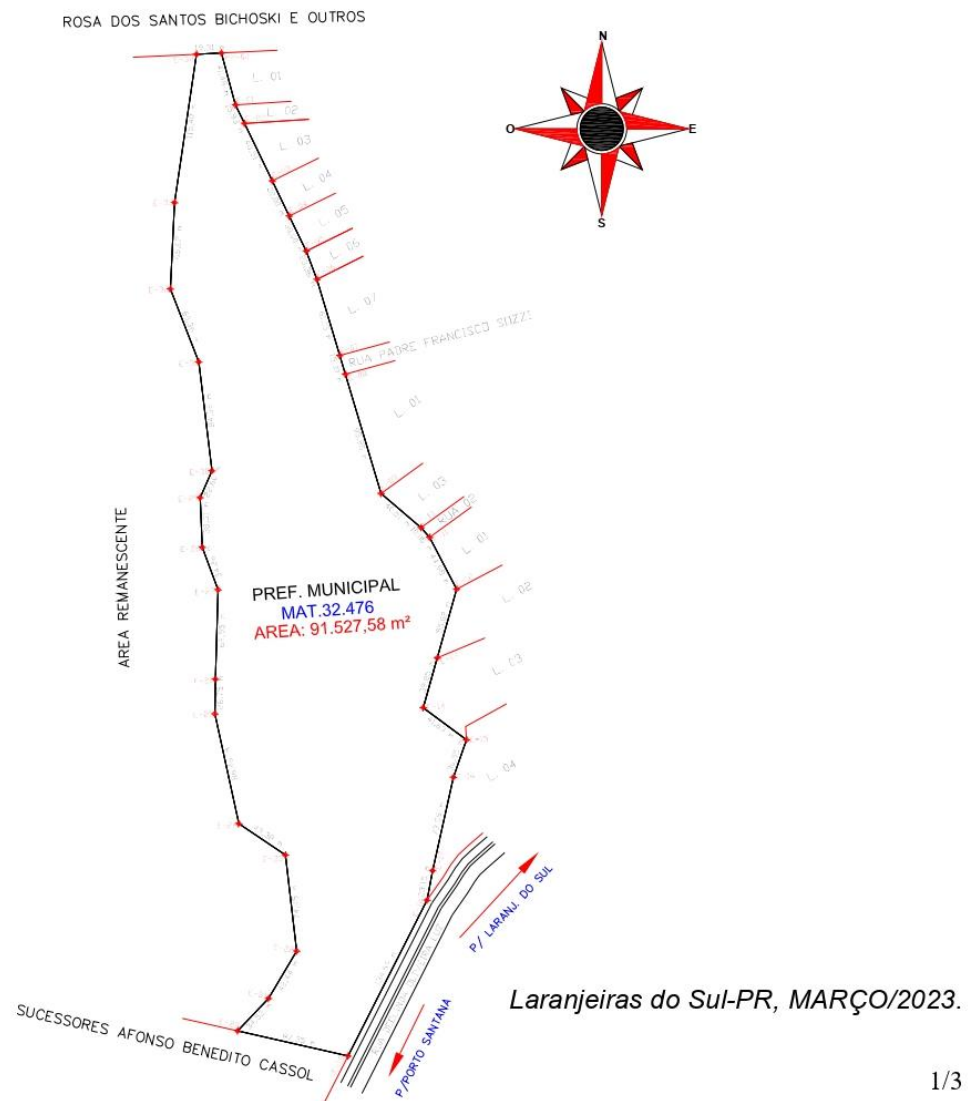

Área 5 - UNIDADE DE CONSERVAÇÃO SILVINO SCHUSTER

CROQUI DE LOCALIZAÇÃO ÁREA 5 - ANTIGO VIVEIRO



Sistema de coordenadas geográficas: UTM
Sirgas: 2000
Elaborado por: Florestalis Consultoria (2023).

MEMORIAL DESCRITIVO

Imóvel Rural, de terrenos sem benfeitorias, situado no perímetro urbano, localizado no quinhão n°12, do bloco n°04, do imóvel denominado Fazenda Laranjeiras.
Área Total: 12.181,60 m² (Doze mil cento e oitenta e um metros e sessenta centímetros quadrados)

Município de Laranjeiras do sul. —

Comarca de Laranjeiras do Sul.

Matrícula n° 25.774

Proprietário: MUNICIPIO DE LARANJEIRAS DO SUL — CNPJ: 76.205.970/0001-95

Limites e Confrontações

Partindo do ponto denominado de **PP=00**, deste segue, com azimute magnético de **106°26'04"**, com a seguinte **UTM 358163.9944 e 7187251.5822**, medindo **95,75 metros**, confrontando com Area Remanescente, até à estaca denominada **E=01**, deste segue, com azimute magnético de **197°15'00"**, com a seguinte **UTM 358258.1819 e 7187234.1900**, medindo **98,25 metros**, confrontando com Belmiro Elvanger, até à estaca denominada **E=02**, deste segue, com azimute magnético de **286°30'00"**, com a seguinte **UTM 358239.0000 e 7187138.0000**, medindo **102,26 metros**, confrontando com área Pertencente a Prefeitura Municipal de Laranjeiras do Sul, até à estaca denominada **E=03**, deste segue, com azimute magnético de **21°02'06"**, com a seguinte **UTM 358138.4554 e 7187156.6853**, medindo **98,25 metros**, confrontando com Area Remanescente, até à estaca **PP=00**, que deu início e agora encerra a presente descrição do imóvel em questão.

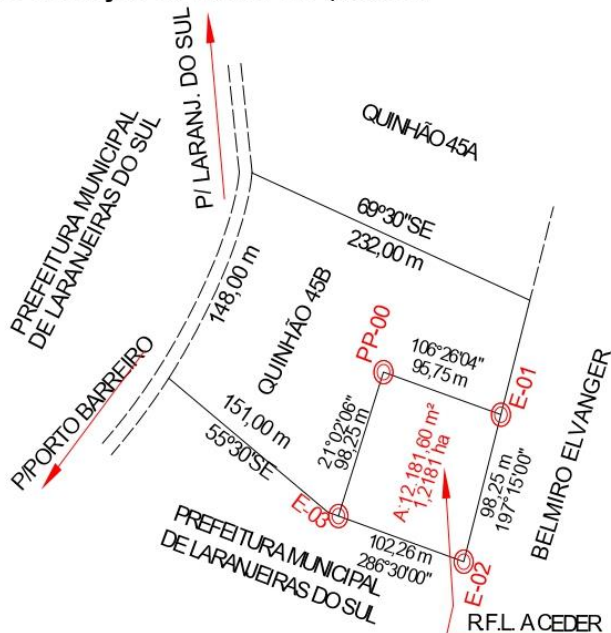

Laranjeiras do Sul-PR, FEVEREIRO/2023.